

FICHE PRODUIT

- **Dénomination commune** : Lancette sécurisée à usage unique pour Test de Guthrie
- **Dénomination commerciale** : Lancette Linkfar pour Test de Guthrie
- **Classe de DM** : IIa
- **Nomenclature Douanière** : 90183900
- **Code GMDN** : 61579
- **Marquage CE** : 0197, Règlementation (UE) 2017/145
- **Obtenu le (ou réédité le)** : 03/04/2024
- **Date de déclaration ANSM** : 17/01/2025
- **Code LPP individuel** : N/A
- **Nomenclature LPP** : N/A



DESCRIPTIF TECHNIQUE :

| DETAILS | |
|--------------------------|---|
| Lame : | Acier inoxydable SUS 304 |
| Corps : | Acrylonitrile Butadiène Styrène (ABS) |
| Mode de stérilisation : | Radiation par faisceau d'électrons |
| Péremption : | 5 ans |
| Conditions de stockage : | À conserver dans un environnement frais, sec, propre, ventilé et exempt de gaz corrosifs |
| Contenu de l'emballage : | 50 lancettes stérilisées, emballées individuellement, directement dans une boîte de protection scellée |
| Utilisation prévue : | Usage unique. Utilisation par des professionnels de Santé pour collecter des petits échantillons de sang et permettre divers tests de diagnostic et de dépistage. |

MODE D'EMPLOI :



1 - Les sites d'incision recommandés sont indiqués par des flèches (partie plate sur le bord extérieur du talon). Nettoyez le site de l'incision avec un tampon de préparation à l'alcool et laissez sécher la peau. Le site doit être chaud, rose et exempt de cicatrices, coupures ou éruptions cutanées. Ne pas inciser la courbure postérieure du talon.

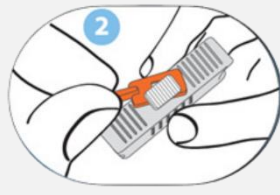

2 - Retirez le capuchon de sécurité du déclencheur (partie orange).



3 - Placez la lancette sur le site de ponction, appuyez doucement sur la peau et pressez le bouton pour déclencher le dispositif.

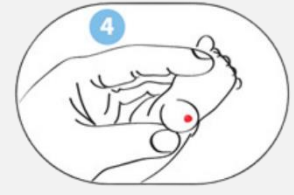

4 - Essuyez soigneusement la première goutte de sang, puis prélevez l'échantillon de sang désiré. Une légère pression autour du site de ponction suffit. Après la collecte de sang, pressez doucement un gaz stérile sec sur le site de l'incision jusqu'à ce que le saignement cesse. Après utilisation, jetez l'appareil dans un conteneur pour objets tranchants conformément à la réglementation locale.

REFERENCES CATALOGUE :

| Couleur | Référence | Taille | Code ACL |
|---|--------------|-----------------|---------------|
|  | LSTGLK85175 | 0,85mm – 1,75mm | 6949517007215 |
|  | LSTGLK100250 | 1,00mm – 2,50mm | 6949517007222 |

DIMENSIONS ET COLISAGE :

| | Unité | Longueur (cm) | Largeur (cm) | Hauteur (cm) | Poids (kg) |
|--------|---------------------|---------------|--------------|--------------|------------|
| Boite | 50 lancettes | 5,5 | 18,5 | 9,5 | 0,280 |
| Carton | 20 boîtes/carton | 50,5 | 39 | 13,5 | 6,2 |

Importateur en France :

ALPHADIAB SAS

381 avenue Foch

78670 Villennes sur Seine

France

Tel : 01.39.75.51.23

Service Client : contact@alphadiab.fr

Numéro Vert gratuit : 0 805 020 224

Fabricant :

Shandong Lianfa Medical Plastic Products Co., Ltd

No.1 Shuangshan Sanjian road, 250200

Zhangqiu City, Jinan

Shandong, PEOPLE'S REPUBLIC OF CHINA

Représentant Européen :

Linkfar Healthcare GmbH

Niederrheinstraße 71, 40474 Düsseldorf,
Germany

Tel : +49-21130036618